



TEC

**INSTITUTO TECNOLÓGICO DE COSTA RICA
VICERRECTORÍA DE VIDA ESTUDIANTIL Y SERVICIOS ACADÉMICOS
DEPARTAMENTO DE TRABAJO SOCIAL Y SALUD**

PROGRAMA DE FINANCIAMIENTO DE ESTUDIOS Y BECAS

INFORME GENERAL

**RESULTADOS DEL ANÁLISIS DE LA INFORMACIÓN
CORRESPONDIENTE A LA POBLACIÓN ESTUDIANTIL CASAP-2005**

PRESENTADO POR:

**MARÍA FÉLIX MURILLO
ANA VICTORIA QUESADA
LIGIA RIVAS
PAULA SOLÓRZANO
MARTHA ELENA VARGAS**

DICIEMBRE DE 2005



INDICE

INTRODUCCIÓN	2
APARTADO I: Información general de las y los estudiantes del programa CASAP 2005.....	3
APARTADO II: Clasificación de los y las estudiantes que califican en términos socioeconómicos para participar en el programa	16
APARTADO III: Recomendaciones y consideraciones generales	29
ANEXOS.....	31



INTRODUCCIÓN

El presente informe da a conocer los resultados del proceso de recepción y análisis de información que realizó el Departamento de Trabajo Social y Salud (DTSS). Este trabajo estuvo a cargo de las profesionales en Trabajo Social y se realizó con la población que fue convocada telefónicamente y formó parte del proceso de selección denominado "matrícula cerrada" para el primer ciclo lectivo de 2006.

Este proyecto, forma parte de las iniciativas que desarrolla la Comisión de atracción, admisión, selección y permanencia de estudiantes (CASAP) en el nivel Institucional y que pretenden favorecer fundamentalmente el ingreso y permanencia de población estudiantil que cuente, entre otras, con las siguientes condiciones:

- Procedencia: de un distrito con bajo índice de desarrollo social
- Nota de admisión: no menor a cincuenta puntos de la nota de corte establecida para el año vigente
- Tipo de colegio: público o técnico fundamentalmente
- Condición socioeconómica: limitada

Correspondió al DTSS, el proceso de clasificación socioeconómica de esta población, para lo cual se estableció un período de recepción de documentos y entrevistas que abarcó del jueves 28 de noviembre al 2 de diciembre de 2005.

En este proceso se atendió bajo la modalidad anterior a un total de 105 estudiantes. La información que se presenta en este informe, está referida a esta población y los resultados se organizan en los siguientes apartados:

- Apartado I: Identifica información general de los y las estudiantes
- Apartado II: Clasifica a los y las estudiantes que califican en términos socioeconómicos para participar de esta experiencia educativa
- Apartado III: Recomendaciones y consideraciones generales

Metodológicamente la valoración de cada caso, fue realizada con base en la clasificación de tres procesos diferentes:

- La realizada por la TSCL que atendió a el o la estudiante
- La aplicación del índice socioeconómico actual
- La aplicación del nuevo índice socioeconómico que indicó dos puntuaciones: por puntos de corte y probabilidades. En el análisis de equipo se determinó utilizar la clasificación que se deriva de los "puntos de corte" al considerarse que este beneficiaba más a los y las estudiantes, en la categoría socioeconómica asignada.

Cabe destacar que si bien la recepción de documentos y la entrevista fue asumida por cada profesional en Trabajo Social, el análisis de la información fue en equipo; esta forma metodológica de trabajo permite dar a cada caso evaluado mayor certeza en la valoración individual de la situación presentada por el grupo familiar del o la estudiante y el tipo de beneficio que se le asigna.

APARTADO I

INFORMACIÓN GENERAL DE LOS Y LAS ESTUDIANTES

1.1. POBLACIÓN QUE RESPONDIÓ A LA CONVOCATORIA:

La CASAP, convocó a un total de 174 estudiantes, de los cuales se obtuvo la siguiente respuesta:

POBLACIÓN TOTAL CASAP-2005 SEGÚN ESTUDIANTES CONVOCADOS-AS

CONDICIÓN	Nº ESTUDIANTES	% ESTUDIANTES
SE PRESENTARON	108	62%
NO SE PRESENTARON	66	38%
TOTAL	174	100%

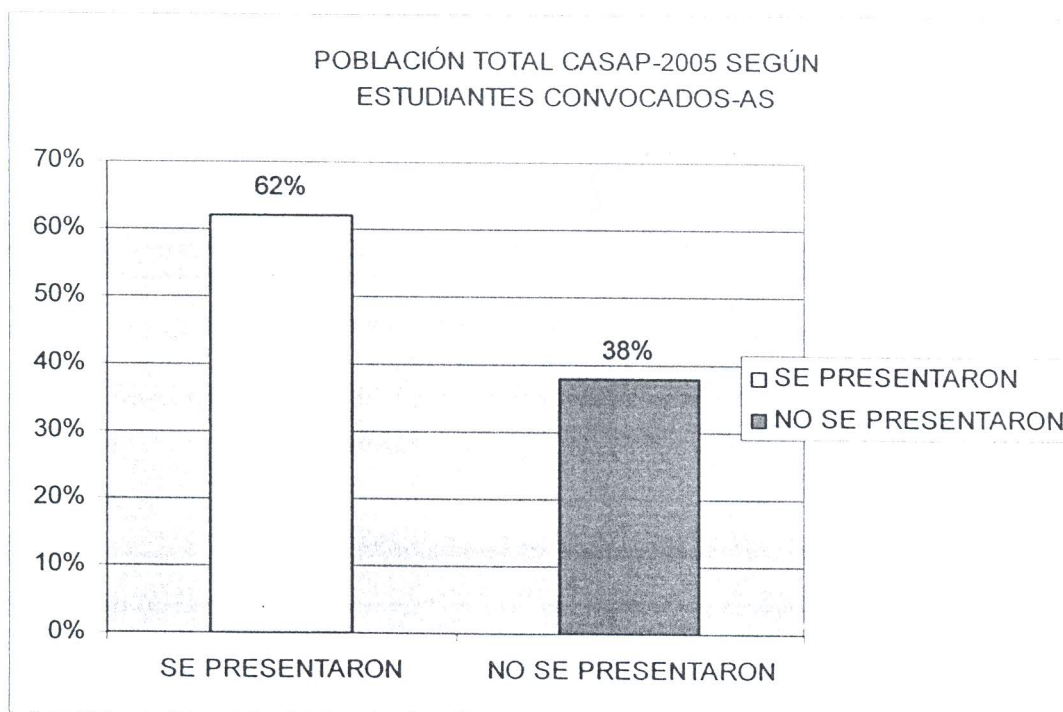

De la población que se presentara al proceso de recepción, tres estudiantes manifestaron no estar interesados en el Programa. Debe indicarse que estos estudiantes manifestaron tener otras opciones académicas y recursos para enfrentarlas. Estos estudiantes son:

CARNE	NOMBRE	NOTA ADMISIÓN	PROCEDENCIA	CARRERA
200629928	Cerdas Vivas Katherine	492,50	Aserrí, Salitrillos	FO
200613774	Chacón Ramírez Danny	576,00	Alajuela, Sabanilla	ARQ
200640525	Chavarría Vargas Alejandro	609,06	La Unión, San Diego, Ctgo	E

1.2. POBLACIÓN ESTUDIANTIL POR CARRERA Y CUPO DISPONIBLE:

POBLACIÓN TOTAL DE ESTUDIANTES CASAP-2005 POR CARRERA

CARRERA	Nº ESTUDIANTES	% ESTUDIANTES	CUPOS DISPONIBLES	% DE CUPO
ADMINISTRACION DE EMPRESAS, CARTAGO, DIURNA	19	18%	11	15%
INGENIERIA EN COMPUTACION, CARTAGO	14	13%	10	14%
INGENIERIA EN CONSTRUCCION	11	10%	5	7%
DISEÑO INDUSTRIAL	0	0%	3	4%
INGENIERIA EN ELECTRONICA	13	12%	10	14%
INGENIERIA FORESTAL	3	3%	4	6%
INGENIERIA EN BIOTECNOLOGIA	7	7%	4	6%
INGENIERÍA DE LOS MATERIALES	0	0%	1	1%
INGENIERIA EN MANTENIMIENTO INDUSTRIAL	5	5%	6	8%
INGENIERIA EN PRODUCCION INDUSTRIAL, CARTAGO	13	12%	6	8%
INGENIERIA EN SEGURIDAD LABORAL E HIGIENE AMB	3	3%	4	6%
ARQUITECTURA Y URBANISMO	8	8%	4	6%
INGENIERIA AMBIENTAL	9	9%	4	6%
TOTAL	105	100%	72	100%

De un total de 13 carreras con cupo disponible para esta población, se obtuvo respuesta en 11 de ellas (85%), tal y como lo refleja el presente cuadro. Seguidamente la representación gráfica de esta información

POBLACIÓN TOTAL CASAP-2005- POR CARRERA Y NÚMERO DE ESTUDIANTES

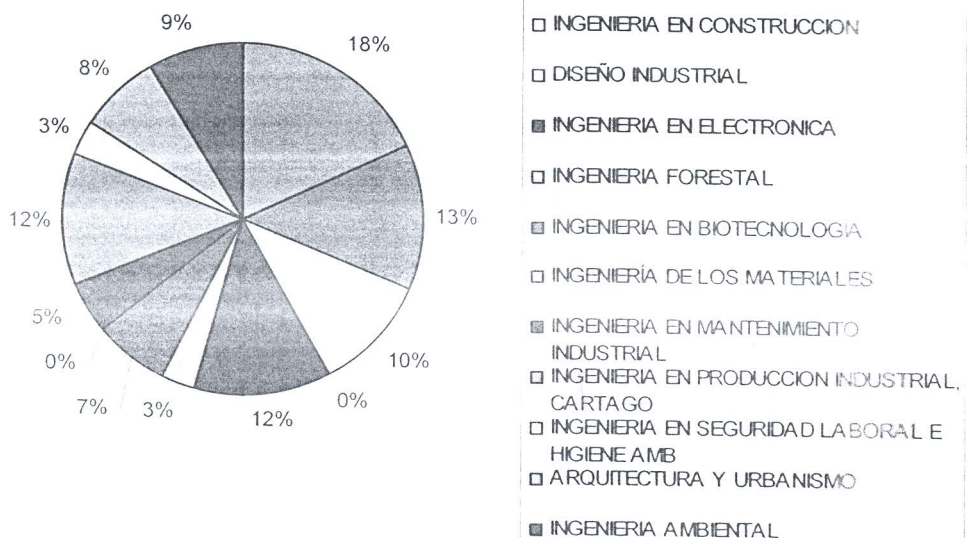

1.3. Distribución de la población estudiantil por provincia e IDS:

POBLACIÓN TOTAL DE ESTUDIANTES CASAP-2005
POR PROVINCIA

PROVINCIA	No. ESTUD	% ESTUDIANTES
SAN JOSÉ	23	22%
ALAJUELA	24	23%
CARTAGO	9	9%
HEREDIA	2	2%
PUNTARENAS	23	22%
GUANACASTE	19	18%
LIMÓN	5	5%
TOTAL	105	100%

POBLACIÓN TOTAL CASAP-2005, POR IDS

DISTRITO	Nº ESTUDIANTES	% ESTUDIANTES
0 A 10	2	2%
11 A 20	1	1%
21 A 30	2	2%
31 A 40	25	24%
41 A 50	22	21%
51 A 60	53	50%
TOTAL	105	100%

POBLACIÓN TOTAL CASAP-2005, POR IDS

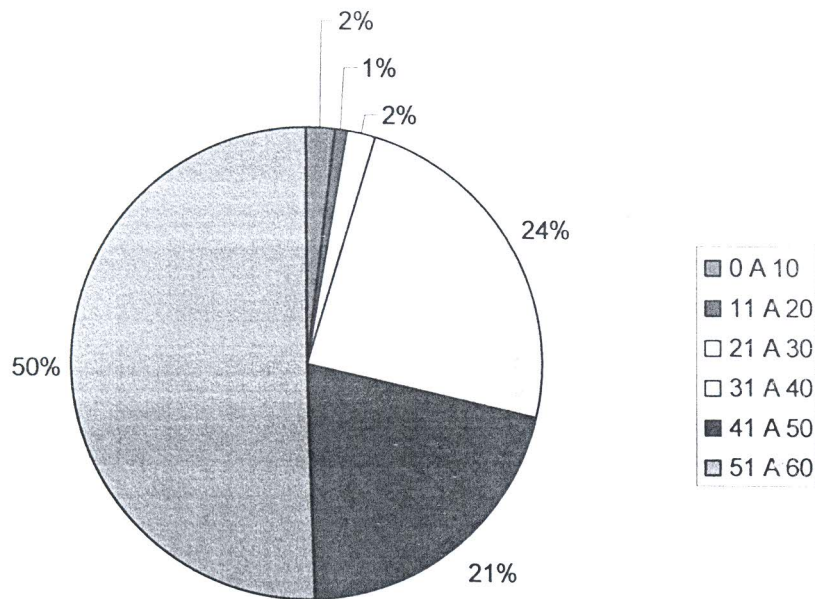

POBLACIÓN TOTAL CASAP-2005, POR IDS

DISTRITO	IDS	Nº ESTUDIANTES
BRATSI	0,90	1
SANTA CECILIA	7,90	1
BORUCA	20,40	1
LOS CHILES	22,60	2
VOLCAN	31,00	1
POCOSOL	31,10	1
UPALA	31,20	1
PUERTO VIEJO	33,90	1
SAN ANTONIO	35,90	1
LA CRUZ	36,10	2
SAN PEDRO	37,10	1
SABANILLAS	37,30	1
BUENOS AIRES	37,80	7
CEIBA	38,10	1
VALLE LA ESTRELLA	38,20	1
PEJIBAYE	38,70	1
CUTRIS	38,70	1
RIO NUEVO	38,80	1
CIRRI SUR	38,90	1
PAVONES	39,00	1
CORREDOR	39,40	2
PALMERA	39,50	1
GUACIMAL	41,60	1
COPEY	42,80	1
COLORADO	44,80	1
TARCOLES	45,10	1
SAN RAFAEL	45,90	1
PIEDESUR SUR	46,00	1
SANTIAGO	46,70	2
PLATANARES	46,90	1
PLATANARES	46,90	2
TUIS	46,90	1
RITA	47,00	1
CANDELARITA	47,10	1
GUAYCARA	47,30	2
SIQUIRRES	48,40	2
LIBANO	48,70	1
SANTA TERESITA	48,80	1
BELEN	48,90	1
GUAYABO	50,70	1
PIEDESUR NORTE	50,70	1
PIEDESUR NORTE	50,70	1
PIEDESUR NORTE	50,70	1
JESUS MARIA	51,00	1
SAN MIGUEL	51,60	1
SAN JUAN	52,70	1
FORTUNA	52,80	1
JUNTAS	53,50	3
LEPANTO	53,60	1

TOBOSI	54,80	1
PARRITA	55,10	5
BAGACES	55,60	1
SANTIAGO	55,70	1
CAÑAS	56,00	4
DANIEL FLORES	56,30	4
PUENTE DE PIEDRA	57,00	1
QUEBRADILLA	57,00	1
FRAILES	57,30	1
QUEPOS	57,80	1
LIBERIA	57,90	2
DESAMPARADOS	58,10	2
SAN RAFAEL	58,10	4
TUCURRIQUE	58,10	1
SAN ROQUE	58,10	1
URUCA	58,20	1
SAN CRISTOBAL	58,80	1
SARDINAL	58,80	1
SAN JERONIMO	58,90	1
GOLFITO	59,30	1
SAN JUAN	59,50	1
CONCEPCION	59,60	1
SAM MARCOS	59,70	2
SAN DIEGO	59,90	1
RANCHO REDONDO	60,00	1
TOTAL		105

POBLACIÓN TOTAL CASAP-2005, POR IDS

IDS	Nº ESTUDIANTES	% ESTUDIANTES
0 A 10	2	2%
11 A 20	1	1%
21 A 30	2	2%
31 A 40	25	24%
41 A 50	22	21%
51 A 60	53	50%
TOTAL	105	100%

POBLACIÓN TOTAL CASAP-2005, POR IDS

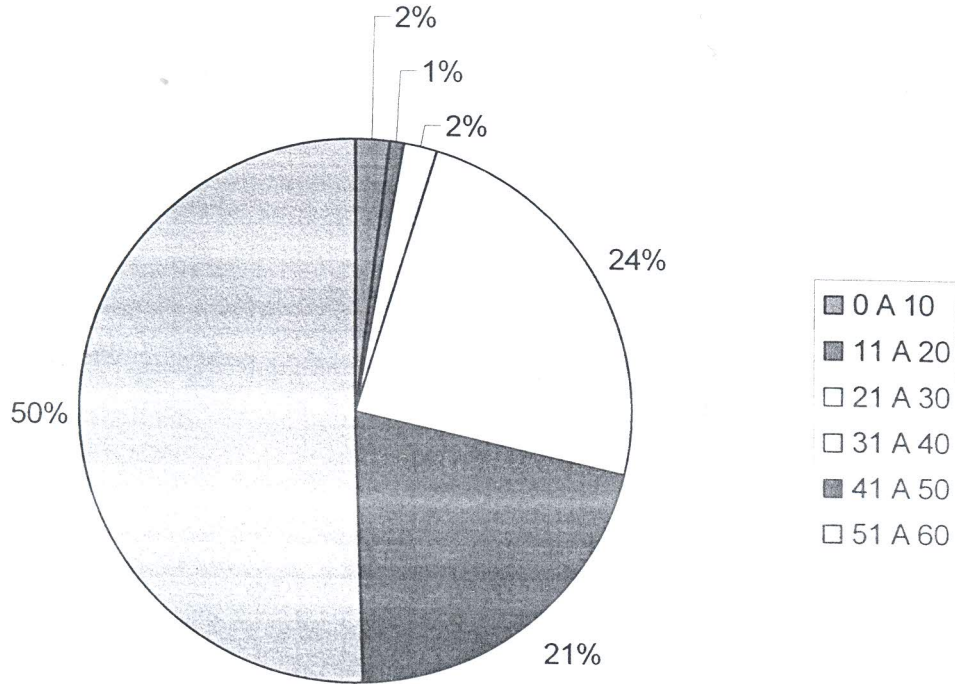

TOTAL DE ESTUDIANTES CASAP-2005, POR PROVINCIA

PROVINCIA	No. ESTUD	% ESTUDIANTES
SAN JOSÉ	23	22%
ALAJUELA	24	23%
CARTAGO	9	9%
HEREDIA	2	2%
PUNTARENAS	23	22%
GUANACASTE	19	18%
LIMÓN	5	5%
TOTAL	105	100%

PROVINCIA: SAN JOSÉ

DISTRITO	IDS	Nº ESTUDIANTES
SAN ANTONIO	35,90	1
SAN PEDRO	37,10	1
SABANILLAS	37,30	1
PEJIBAYE	38,70	1
RIO NUEVO	38,80	1
COPEY	42,80	1
PLATANARES	46,90	3
CANDELARITA	47,10	1
GUAYABO	50,70	1
DANIEL FLORES	56,30	4
FRAILES	57,30	1
URUCA	58,20	1
SAN CRISTOBAL	58,80	1
SAN JERONIMO	58,90	1
CONCEPCION	59,60	1
SAM MARCOS	59,70	2
RANCHO REDONDO	60,00	1
TOTAL		23

PROVINCIA: CARTAGO

DISTRITO	IDS	Nº ESTUDIANTES
PAVONES	39,00	1
SANTIAGO	46,70	2
TUIS	46,90	1
SANTA TERESITA	48,80	1
TOBOSI	54,80	1
QUEBRADILLA	57,00	1
TUCURRIQUE	58,10	1
SAN DIEGO	59,90	1
TOTAL		9

PROVINCIA: ALAJUELA

DISTRITO	IDS	Nº ESTUDIANTES
LOS CHILES	22,60	2
POCOSOL	31,10	1
UPALA	31,20	1
CEIBA	38,10	1
CUTRIS	38,70	1
CIRRI SUR	38,90	1
PALMERA	39,50	1
SAN RAFAEL	45,90	1
PIEDESUR SUR	46,00	1
PIEDESUR NORTE	50,70	3
JESUS MARIA	51,00	1
SAN MIGUEL	51,60	1
SANTIAGO	55,70	1
PUENTE DE PIEDRA	57,00	1
DESAMPARADOS	58,10	2
SAN RAFAEL	58,10	4
SAN JUAN	59,50	1
TOTAL		24

PROVINCIA: HEREDIA

DISTRITO	IDS	Nº ESTUDIANTES
PUERTO VIEJO	33,90	1
SAN ROQUE	58,10	1
TOTAL		2

PROVINCIA: PUNTARENAS

DISTRITO	IDS	Nº ESTUDIANTES
BORUCA	20,40	1
VOLCAN	31,00	1
BUENOS AIRES	37,80	7
CORREDOR	39,40	2
GUACIMAL	41,60	1
TARCOLES	45,10	1
GUAYCARA	47,30	2
LEPANTO	53,60	1
PARRITA	55,10	5
QUEPOS	57,80	1
GOLFITO	59,30	1
TOTAL		23

