

CONCLUSIONES Y RECOMENDACIONES

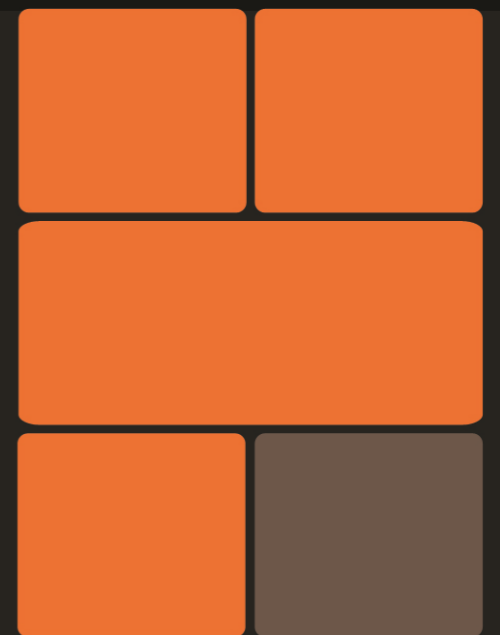

- El desarrollo de Grecia se ha visto influenciado directamente por las vías de comunicación con el resto del Valle Central, como la autopista Bernardo Soto, y con a cercanía tanto del Centro de la GAM, como con el Puerto Caldera, el más importante del Pacífico (provincia de Puntarenas). Así como por la topografía del lugar.
- La recarga acuífera de la zona (oferta hídrica de gran calidad), el clima, la geografía y la localización hacen de Grecia un punto estratégico y atractivo para la inmigración de personas, lo que hace que el sitio sea cada vez más un sitio dormitorio.
- El nivel educativo del distrito es bastante alto (existen instituciones de primaria y secundaria de primera calidad a nivel nacional), la ubicación en que se encuentra permite la influencia cultural de otras localidades como Sarchí, Naranjo y Poás que tienen una cultura artesanal y agropecuaria muy marcados, haciendo de Grecia un Nodo cultural, educativo y habitacional.
- La propuesta demuestra la potencialidad de tener un espacio para el deporte y la cultura en Grecia, que contribuya a disminuir la criminalidad, la desocupación, entre otros, y contribuya a la regeneración de la zona.
- En Grecia es inexistente un sitio de carácter urbano para la cultura y el deporte de tales dimensiones, y mucho menos que estén en un mismo espacio.
- Se recomienda la implementación de espacios urbanos públicos, en las comunidades. Espacios que brinden confort, cultura, opciones de esparcimiento y recreación al usuario.

- Crear horarios de actividades según la necesidad de la mayor parte de la población y según las edades.
- Canalizar, drenar fuertemente las aguas pluviales que bajan por la parte sur y suroeste del lote, que vienen desde los vecindarios del este y que cada día el caudal es mayor debido a la impermeabilidad del terreno creada por el crecimiento urbano y la falta de filtraciones controladas.
- Proponer un acceso desde la esquina suroeste del terreno hacia el estadio, de modo que vincule los espacios, ya que ambos poseen el carácter deportivo.
- Implantar una vegetación acorde a las necesidades, de acuerdo a los usos, en las áreas verdes árboles de mediano tamaño y de copa poco densa, así como alrededor de la ciclo vía, donde se plantean pequeñas áreas abiertas y circulares de árboles, que funcionen como pequeños pulmones verdes y áreas de descanso sobre el césped.

ENCUESTA:

Fue aplicada con el fin de determinar el grado de importancia y uso que le daría el usuario griego al Proyecto CUDCU.

1. Rango de edad en la que se encuentra actualmente:

Opciones	Frecuencia	Porcentaje
0-10	-	-
11-20	15	39,47%
21-30	7	18,42%
31-40	7	18,42%
41-50	4	10,53%
51-60	2	5,26%
61-70	3	7,89%
71-80	-	-
81-90	-	-
Total	38	100%

Rango de edad en la que se encuentra actualmente

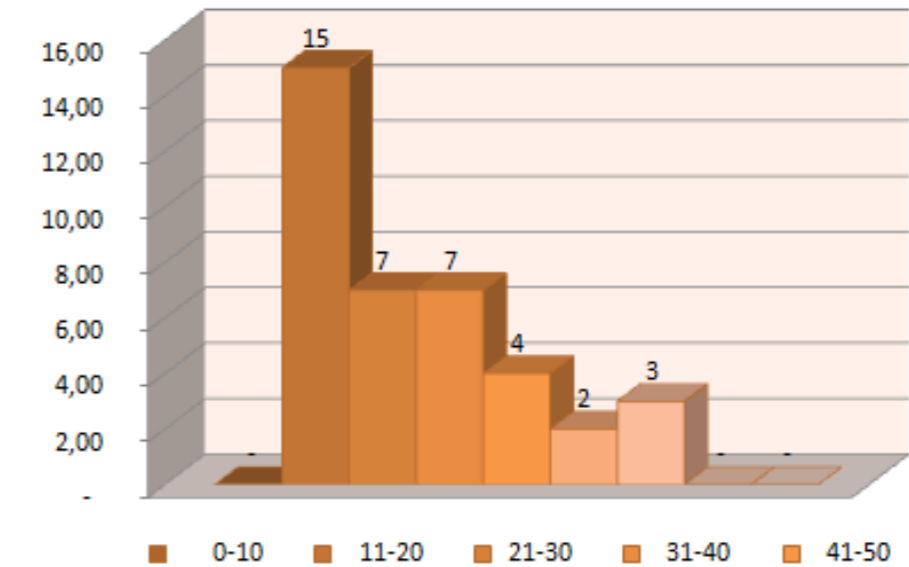

Aquí se puede notar que la mayor parte de las personas entrevistadas están dentro del rango de 11-20 años de edad.

2. Género:

Opciones	Frecuencia	Porcentajes
Femenino	21	55,26%
Masculino	17	44,74%
Total	38	100,00%

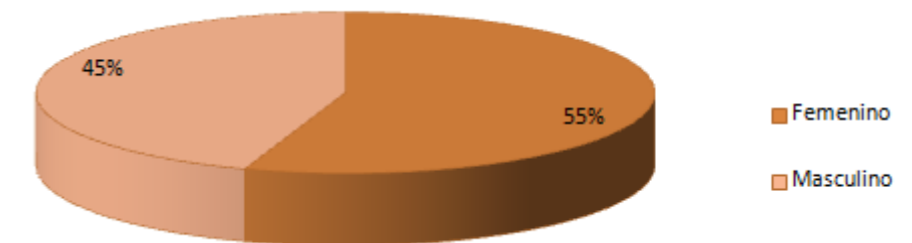

3. Lugar donde vive:

Opciones	Frecuencia	Porcentajes
Grecia centro	9	23,68%
San Isidro	4	10,53%
San José (de Grecia)	3	7,89%
San Roque	9	23,68%
Tacares	2	5,26%
Río Cuarto	-	-
Puente de Piedra	-	-
Bolívar	1	2,63%
Otro	10	26,32%
Total	38	100,00%

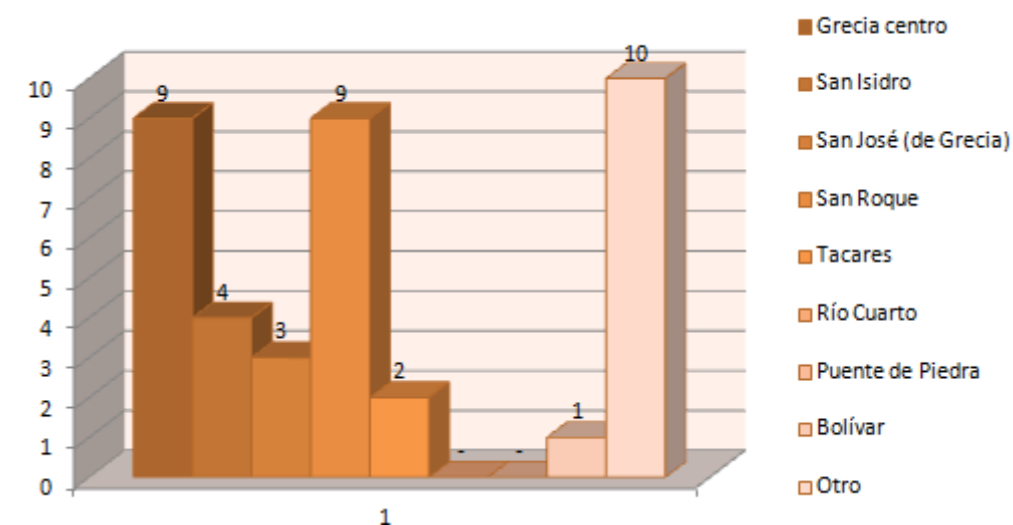

4. Ocupación:

Opciones	Frecuencia	Porcentajes
Estudiante	21	55,26%
Profesional	6	15,79%
Comerciante	4	10,53%
Encargado (a) de hogar	1	2,63%
Empleado	1	2,63%
Otro	5	13,16%
Total	38	100,00%



5. ¿Practica usted algún deporte?

Opciones	Frecuencia	Porcentajes
No	23	60,53%
Si	15	39,47%
Total	38	100,00%

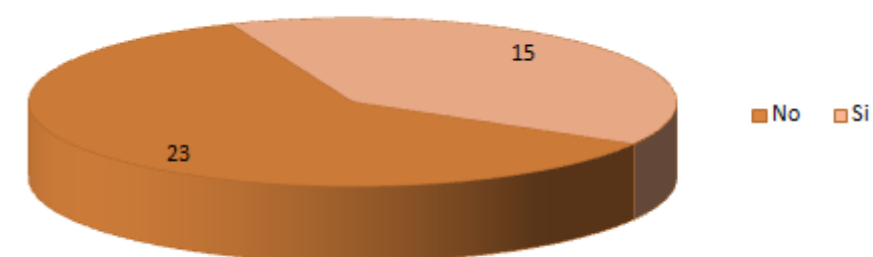

6. ¿Qué tipo de deporte le interesaría que se desarrolle en la zona de Grecia?

Opciones	Frecuencia	Porcentajes
Profesional	9	23,68%
Recreativo	29	76,32%
Total	38	100,00%

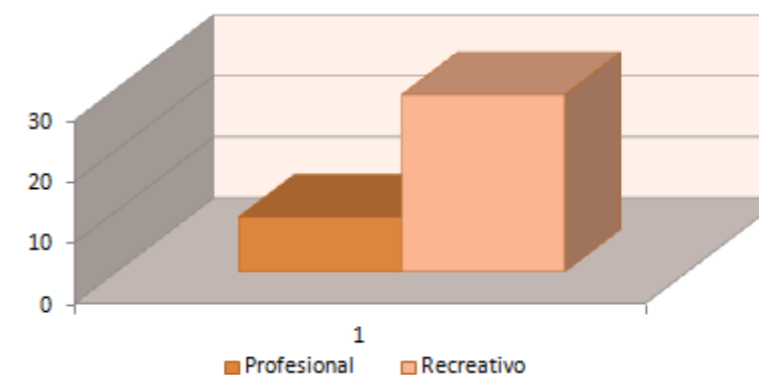

7. Con el fin de incentivar el deporte en Grecia, ¿qué tipo de deporte considera de mayor importancia a implementar o mejorar?

Opciones	Frecuencia	Porcentajes
Deportes existentes	18	47,37%
Deportes nuevos	20	52,63%
Total	38	100%



8. Según su opinión: ¿cuál o cuáles son las disciplinas deportivas más practicadas en Grecia?

Opciones	Frecuencia	Porcentajes
Futbol	43	89,58%
Básquetbol	3	6,25%
Voleibol	-	-
Tenis	-	-
Natación	2	4,17%
Ciclismo	-	-
Maratón	-	-
Juegos de mesa	-	-
Beisbol	-	-
Lanzamiento de bala y jabalina	-	-
Acondicionamiento físico en gimnasios	-	-
Aeróbicos	-	-
Otros	-	-
Total	48	100,00%

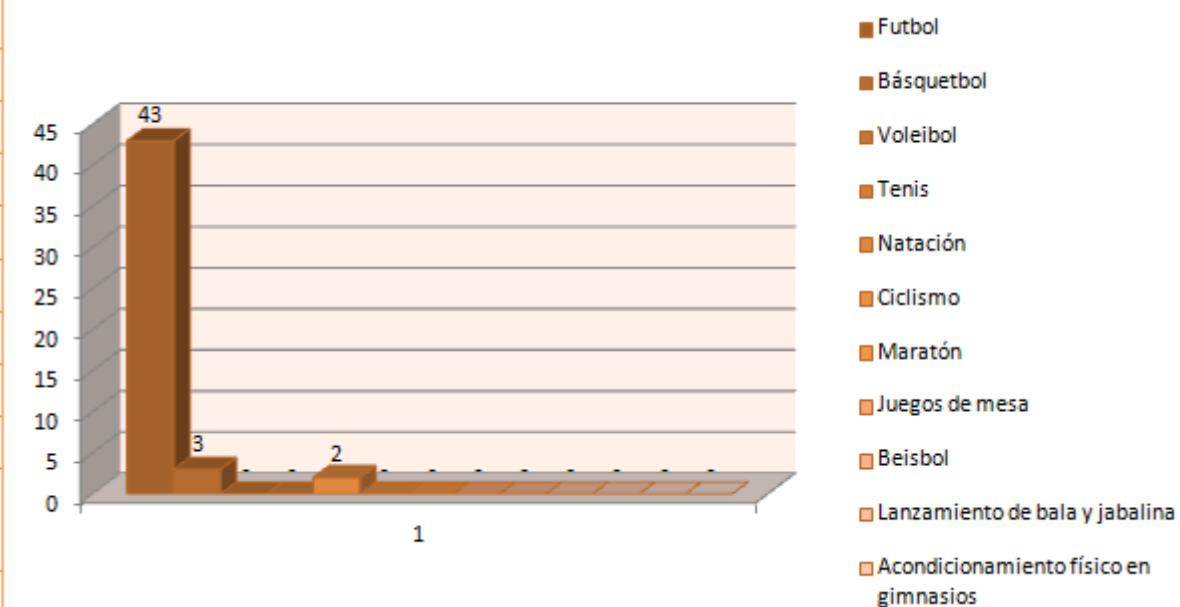

9. ¿En qué tipo de actividades preferiría invertir parte de su tiempo libre?

Opciones	Frecuencia	Porcentajes
Deportivas	23	47,92%
Culturales	25	52,08%
Total	48	100,00%

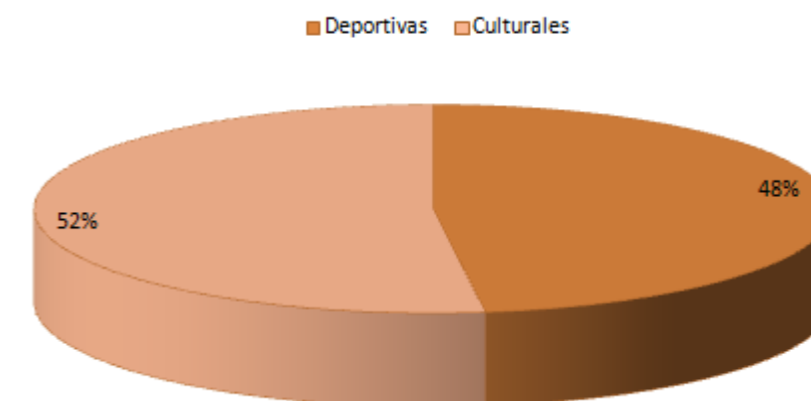

10. Según su opinión: ¿cuál o cuáles actividades culturales practicaría usted? (enumere de 1 en adelante según su criterio de prioridad).

Opciones	Frecuencia	Porcentajes
Música	28	58,33%
Teatro	4	8,33%
Danza	1	2,08%
Bailes típicos	1	2,08%
Dibujo y pintura	10	20,83%
Escultura	-	-
Artesanías	-	-
Proliferación del uso del internet para personas de toda edad	3	6,25%
Actividades para incentivar la lectura	-	-
Exposiciones de arte	-	-
Actividades sociales	1	2,08%
Otras	-	-
Total	48	100,00%

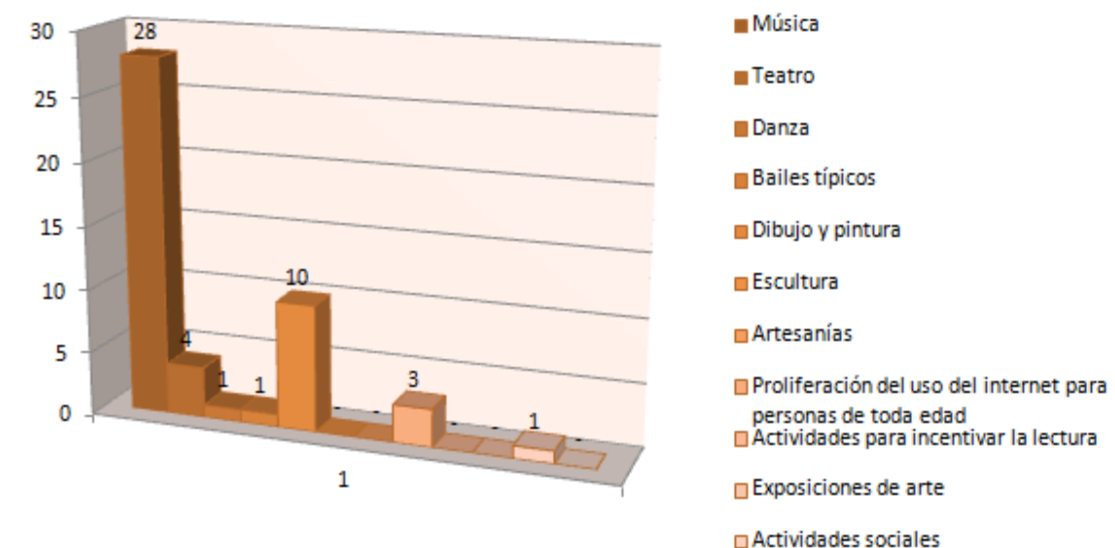

11. ¿Con qué disponibilidad de tiempo cuenta usted para realizar actividades deportivas y culturales?

DEPORTE

Opciones	Frecuencia	Porcentajes
Diariamente	5	10,42%
2-4 veces por semana	28	58,33%
1 vez por semana	7	14,58%
1 vez cada 2 semanas	4	8,33%
1 vez al mes	4	8,33%
Total	48	100,00%

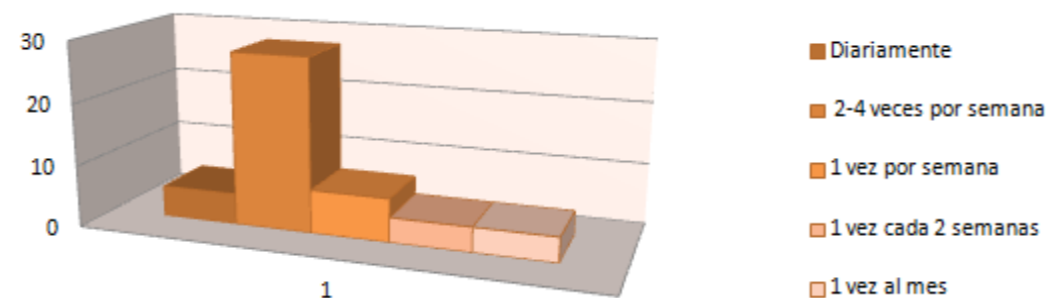

CULTURA

Opciones	Frecuencia	Porcentajes
Diariamente	-	0,00%
2-4 veces por semana	8	16,67%
1 vez por semana	29	60,42%
1 vez cada 2 semanas	6	12,50%
1 vez al mes	5	10,42%
Total	48	100,00%

